

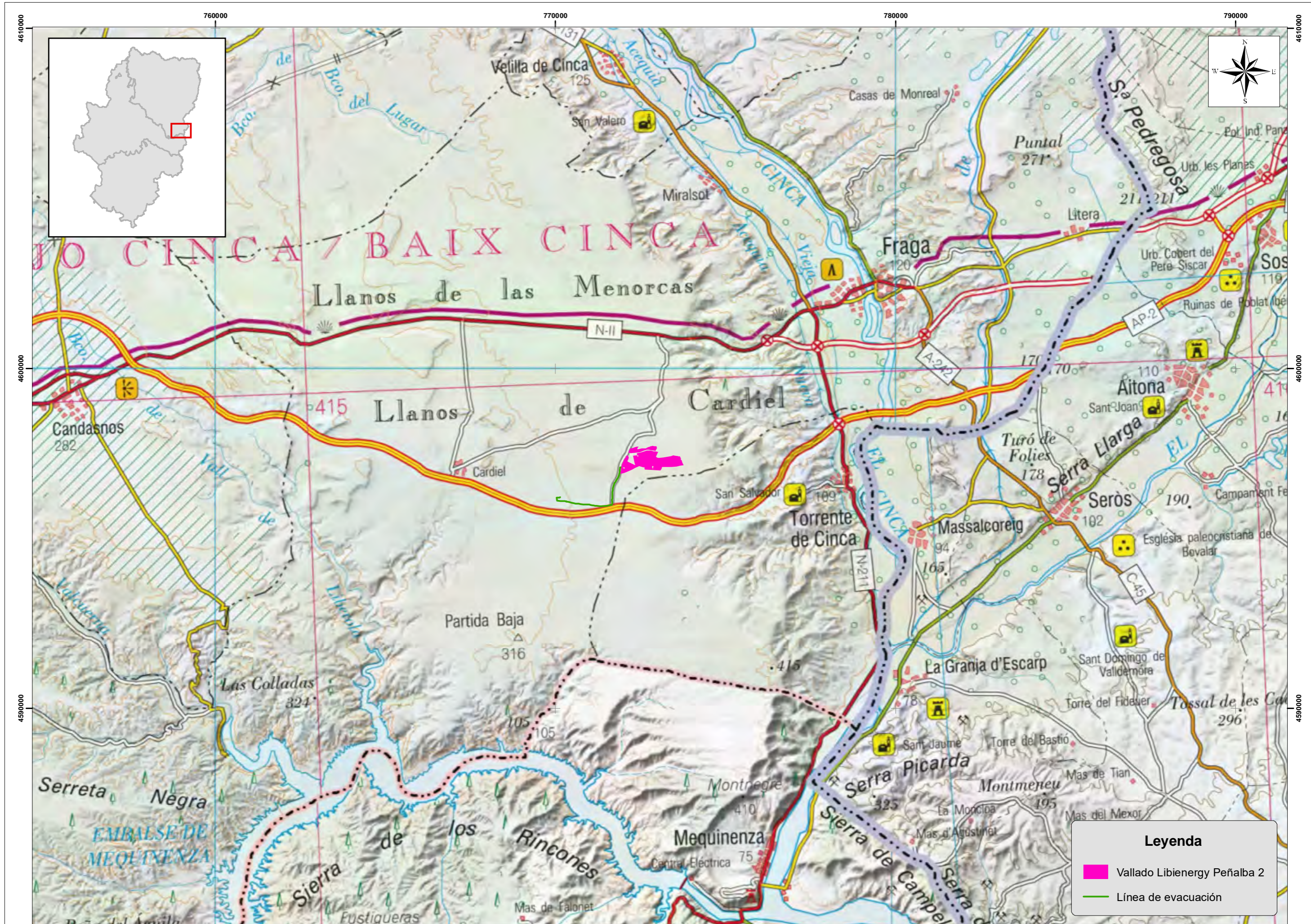

## ANEXO II: PLANOS

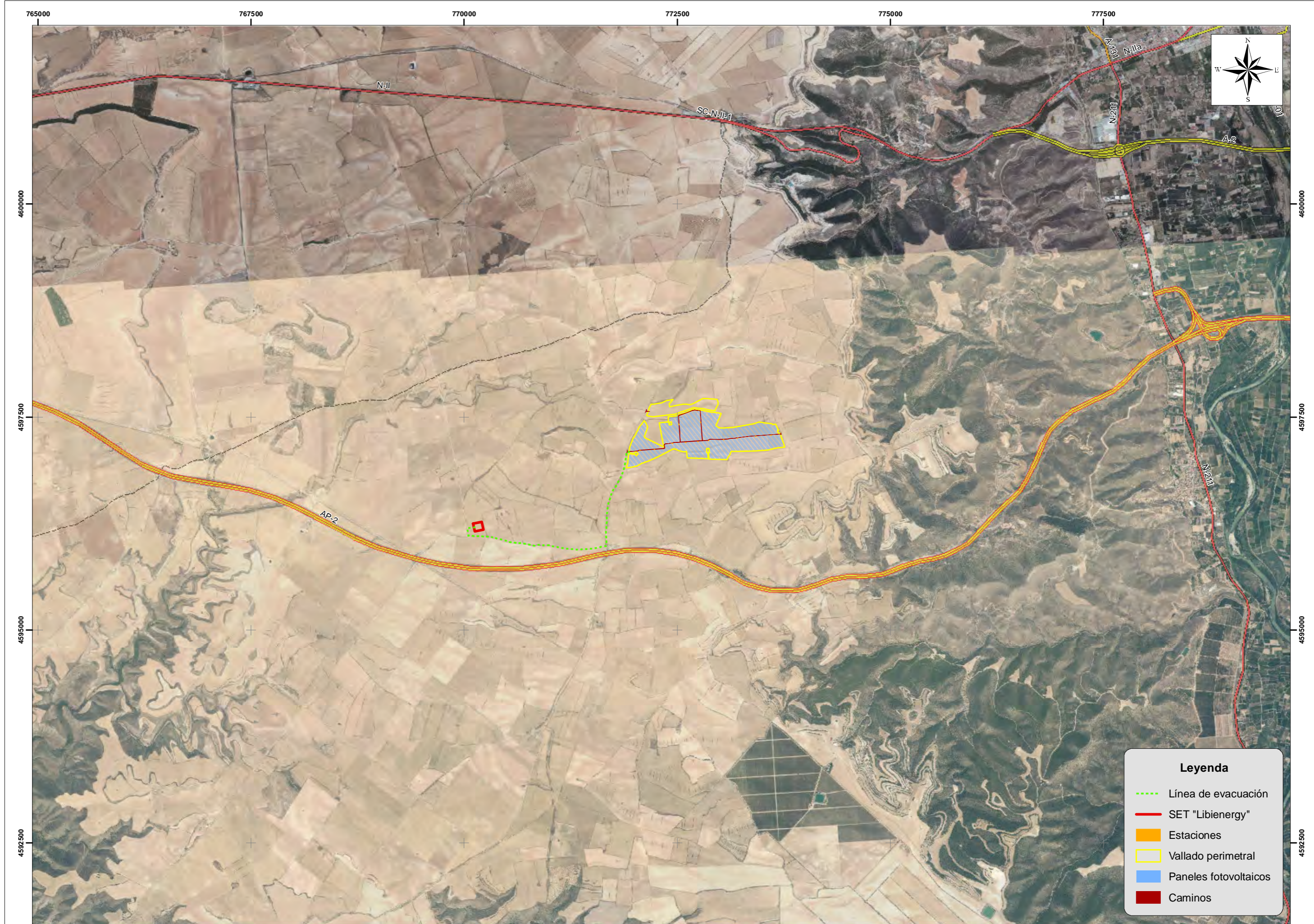





**Leyenda**

- - - Línea de evacuación
- SET "Libienergy"
- Estaciones
- Vallado perimetral
- Paneles fotovoltaicos
- Caminos

PROMOTOR:  
**LIBIENERGY EX SOLAR, S.L.U.**

PROYECTO:  
**ESIA PROYECTO DE LA PLANTA FOTOVOLTAICA "LIBIENERGY PEÑALBA 2" Y SU LÍNEA DE EVACUACIÓN, T.M. DE FRAGA (HUESCA)**

DIRECTOR DEL ESIA:  
*Jorge Santafé Escuer*  
JORGE SANTAFÉ ESCUER  
LICENCIADO EN BIOLOGÍA

ESCALAS:  
**1:40.000**  
UNE-A3  
ORIGINALES

Nº PLANO:  
**02.0**

DESIGNACIÓN:  
**EMPLAZAMIENTO GENERAL SOBRE ORTOFOTO**

FECHA:  
DICIEMBRE 2020  
PÁGINA:  
01 DE 01

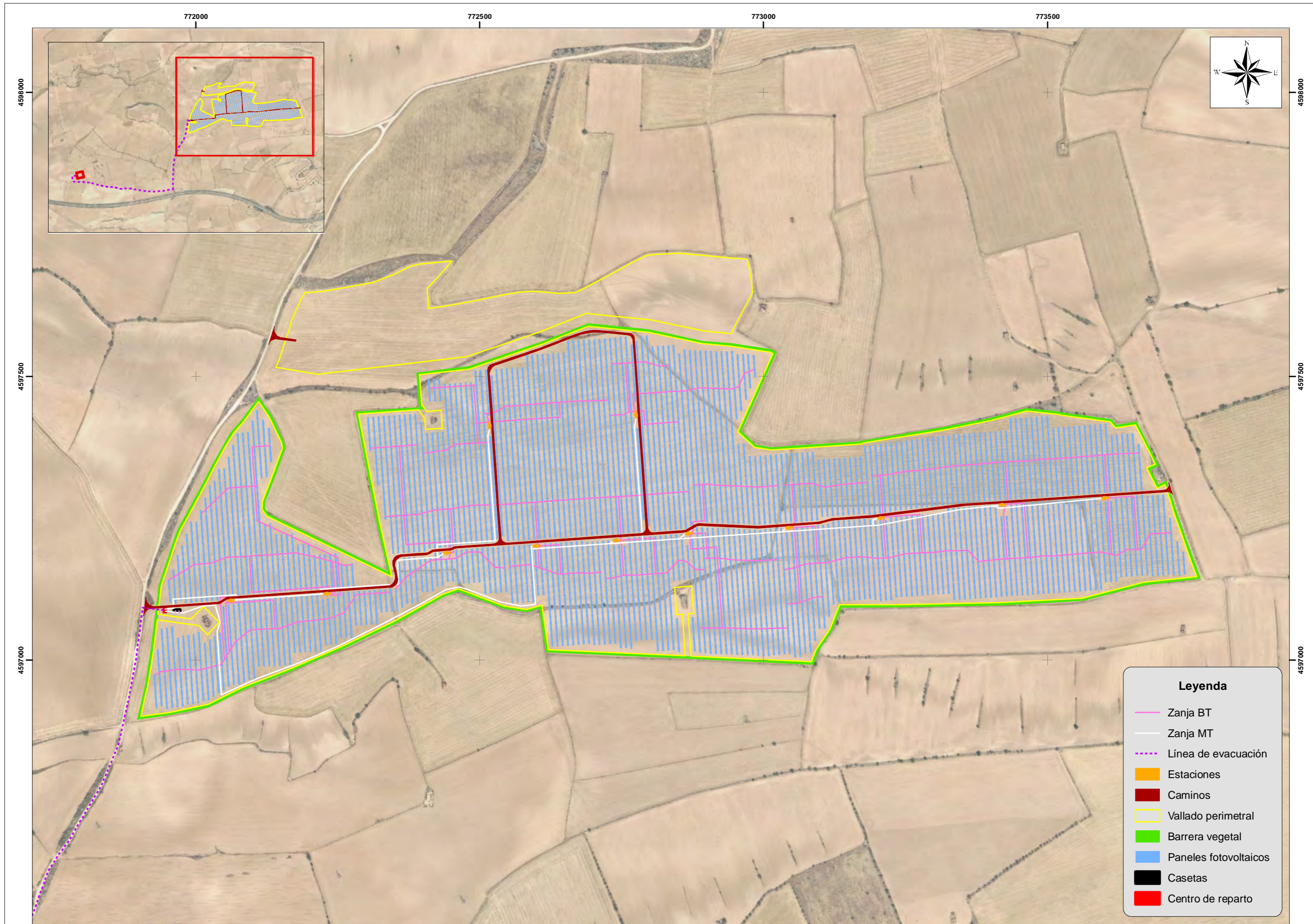

Legenda	
	Zanja BT
	Zanja MT
	Línea de evacuación
	Estaciones
	Caminos
	Vallado perimetral
	Barrera vegetal
	Paneles fotovoltaicos
	Casetas
	Centro de reparto

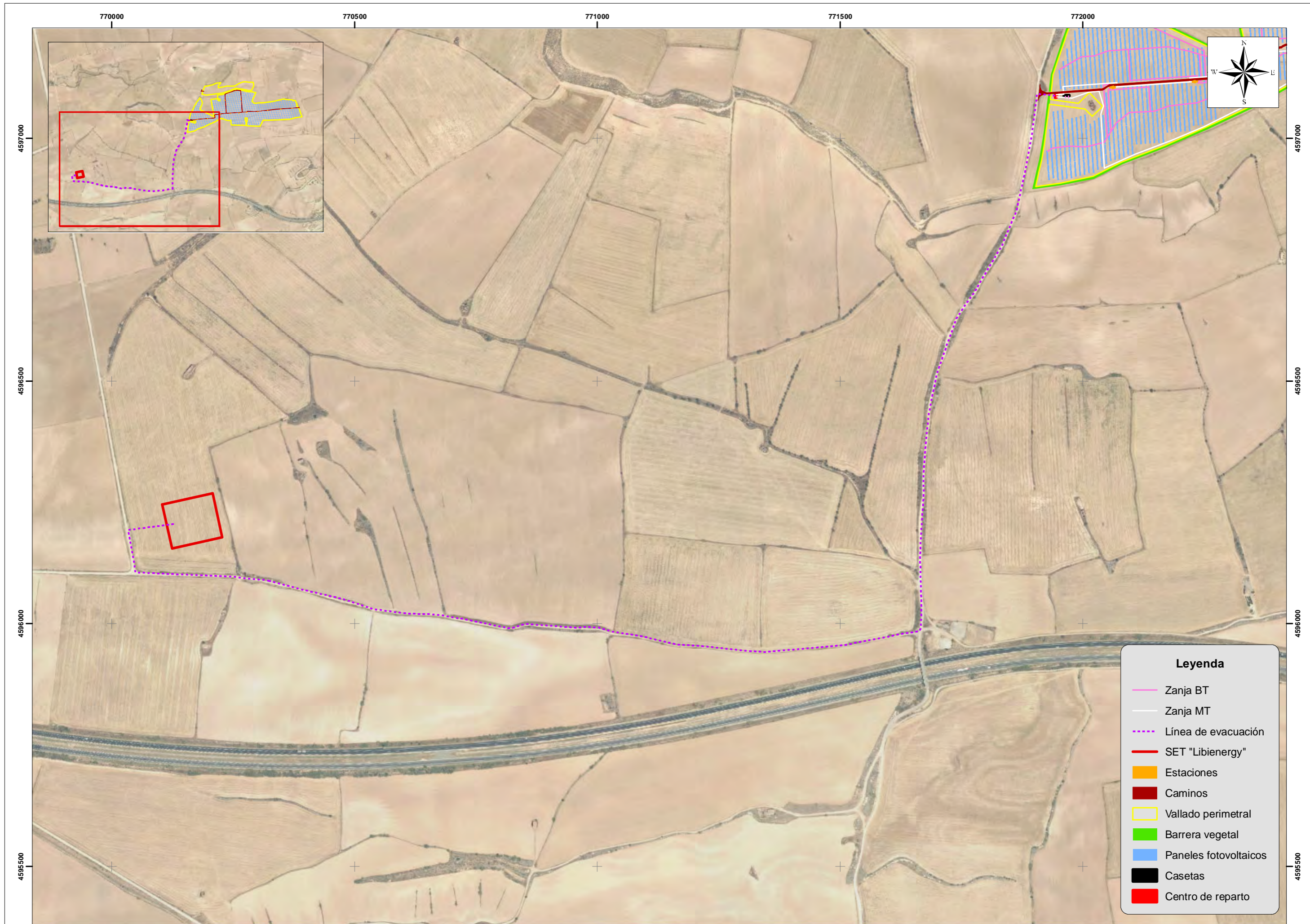

773000 774000 775000 776000 777000



4593000  
4592000  
4591000  
4590000

4593000  
4592000  
4591000  
4590000

**Leyenda**

Alternativa I

PROMOTOR:  
**LIBIENERGY EX SOLAR, S.L.U.**

PROYECTO:  
**EsIA PROYECTO DE LA PLANTA FOTOVOLTAICA "LIBIENERGY PEÑALBA 2" Y SU LÍNEA DE EVACUACIÓN, T.M. DE FRAGA (HUESCA)**

DIRECTOR DEL ESIA:  
*Jorge Santafé Escuer*  
JORGE SANTAFÉ ESCUER  
LICENCIADO EN BIOLOGÍA

ESCALAS:  
**1:15.000**  
UNE-A3 ORIGINALS

Nº PLANO:  
**03.0**

DESIGNACIÓN:  
**ALTERNATIVAS EN EL EMPLAZAMIENTO DE LA PLANTA SOLAR FOTOVOLTAICA: ALTERNATIVA I**

FECHA:  
DICIEMBRE 2020  
PÁGINA:  
01 DE 03

770000

771000

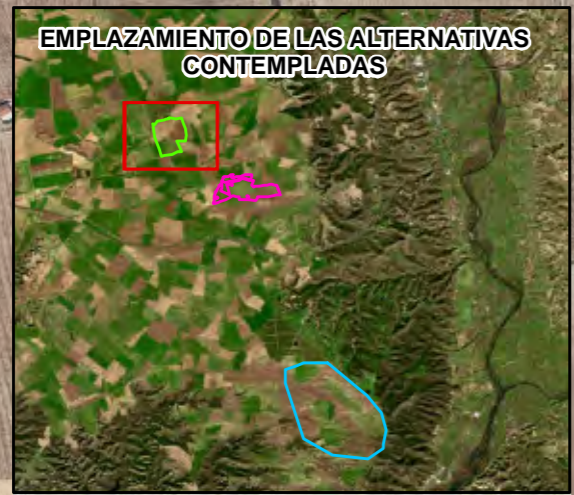

4598000

4598000

4598000

4598000

**Leyenda**

Alternativa II

PROMOTOR:  
**LIBIENERGY EX SOLAR, S.L.U.**

PROYECTO:  
**EsIA PROYECTO DE LA PLANTA FOTOVOLTAICA "LIBIENERGY PEÑALBA 2" Y SU LÍNEA DE EVACUACIÓN, T.M. DE FRAGA (HUESCA)**

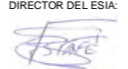
DIRECTOR DEL ESIA:  
  
JORGE SANTAFÉ ESCUER  
LICENCIADO EN BIOLOGÍA

 **TYPESA**  
INGENIEROS  
CONSULTORES  
Y ARQUITECTOS

ESCALAS:  
**1:7.000**  
UNE-A3  
ORIGINALES

Nº PLANO:  
**03.0**

DESIGNACIÓN:  
**ALTERNATIVAS EN EL EMPLAZAMIENTO DE LA PLANTA SOLAR FOTOVOLTAICA: ALTERNATIVA II**

FECHA:  
DICIEMBRE  
2020  
PÁGINA:  
02 DE 03



772000

773000

774000

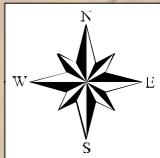

4598000

4598000

4597000

4597000

**Leyenda**

Alternativa III

PROMOTOR:  
**LIBIENERGY EX SOLAR, S.L.U.**

PROYECTO:  
**EsIA PROYECTO DE LA PLANTA FOTOVOLTAICA "LIBIENERGY PEÑALBA 2" Y SU LÍNEA DE EVACUACIÓN, T.M. DE FRAGA (HUESCA)**

DIRECTOR DEL ESIA:  
  
JORGE SANTAFÉ ESCUER  
LICENCIADO EN BIOLOGÍA

**TYPSA**  
INGENIEROS CONSULTORES Y ARQUITECTOS

ESCALAS:  
**1:8.000**  
UNE-A3 ORIGINALS

Nº PLANO:  
**03.0**

DESIGNACIÓN:  
**ALTERNATIVAS EN EL EMPLAZAMIENTO DE LA PLANTA SOLAR FOTOVOLTAICA: ALTERNATIVA III**

FECHA:  
DICIEMBRE 2020  
PÁGINA:  
03 DE 03

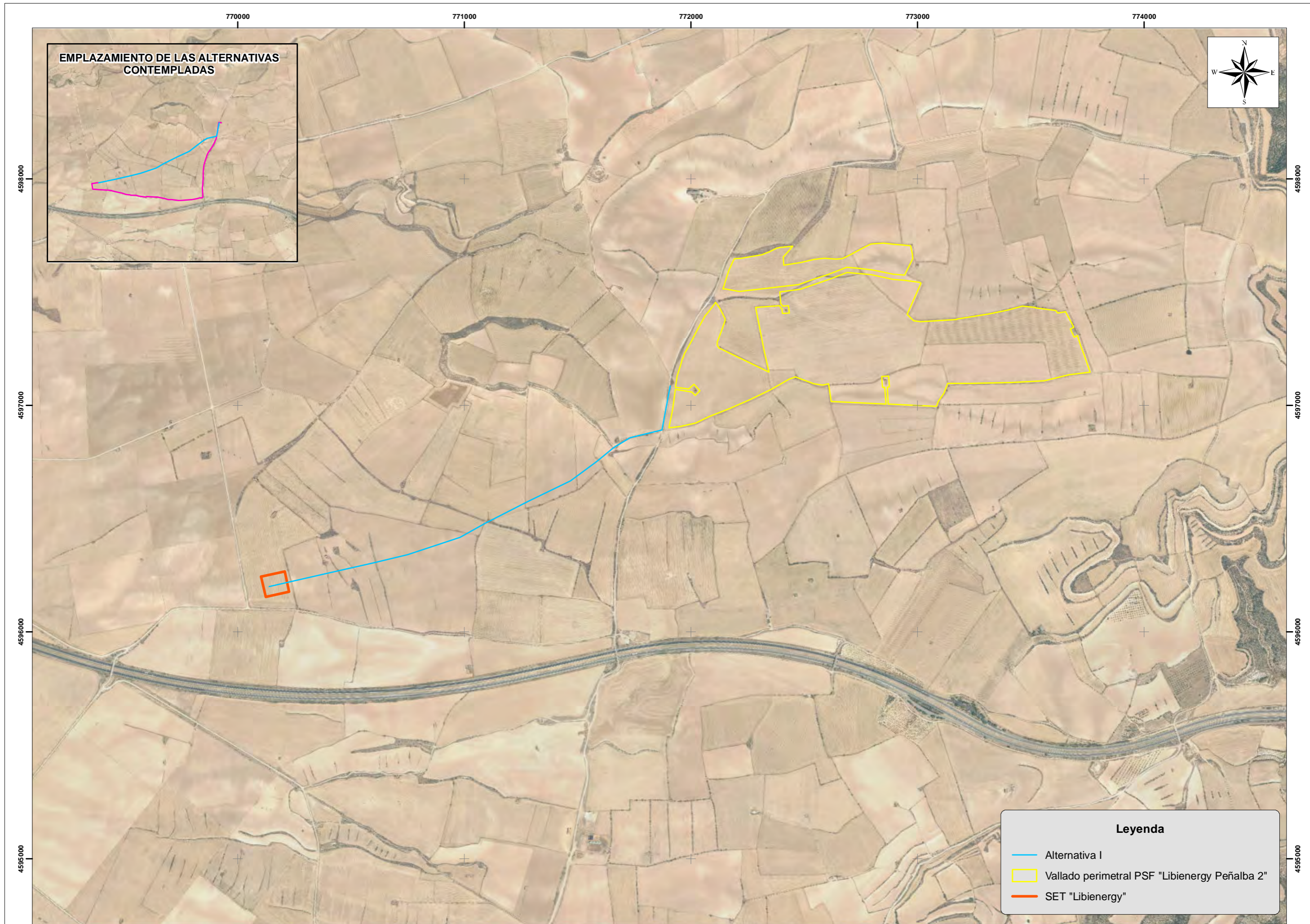

**EMPLAZAMIENTO DE LAS ALTERNATIVAS CONTEMPLADAS**

**Leyenda**

- Alternativa I
- Vallado perimetral PSF "Libienergy Peñalba 2"
- SET "Libienergy"

770000

771000

772000

773000

774000



4597000

4597000

4596000

4596000

4595000

4595000

**Leyenda**

- Alternativa II
- Vallado perimetral PSF "Libienergy Peñalba 2"
- SET "Libienergy"

PROMOTOR:  
**LIBIENERGY EX SOLAR, S.L.U.**

PROYECTO:  
**EsIA PROYECTO DE LA PLANTA FOTOVOLTAICA "LIBIENERGY PEÑALBA 2" Y SU LÍNEA DE EVACUACIÓN, T.M. DE FRAGA (HUESCA)**

DIRECTOR DEL ESIA:  
  
JORGE SANTAFÉ ESCUER  
LICENCIADO EN BIOLOGÍA

**TYPESA**  
INGENIEROS CONSULTORES Y ARQUITECTOS

ESCALAS: 1:15.000  
UNE-A3 ORIGINALES

Nº PLANO: 03.1

DESIGNACIÓN:  
**ALTERNATIVAS EN EL EMPLAZAMIENTO DE LA LÍNEA ELÉCTRICA DE EVACUACIÓN: ALTERNATIVA II**

FECHA: DICIEMBRE 2020  
PÁGINA: 02 DE 02

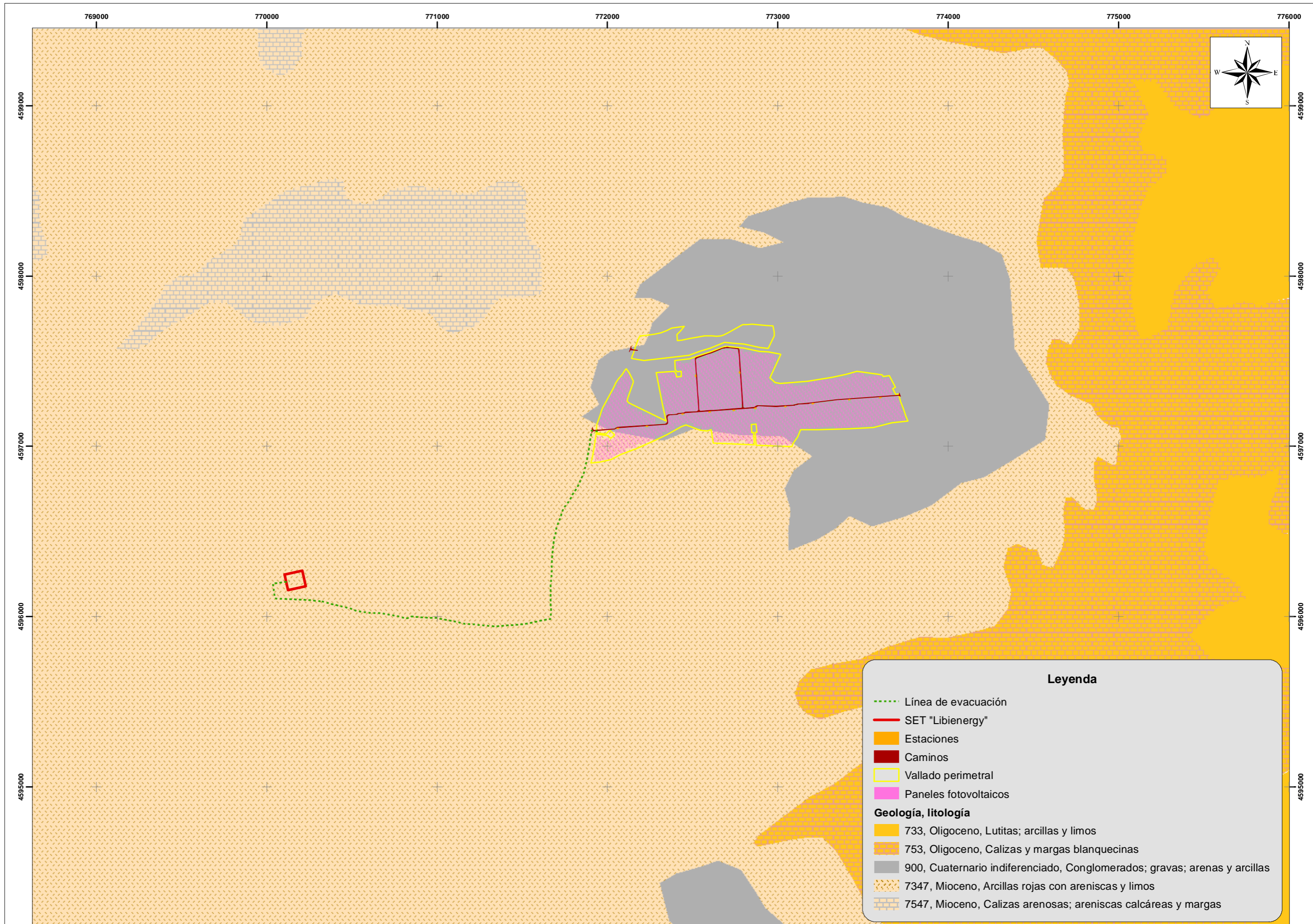

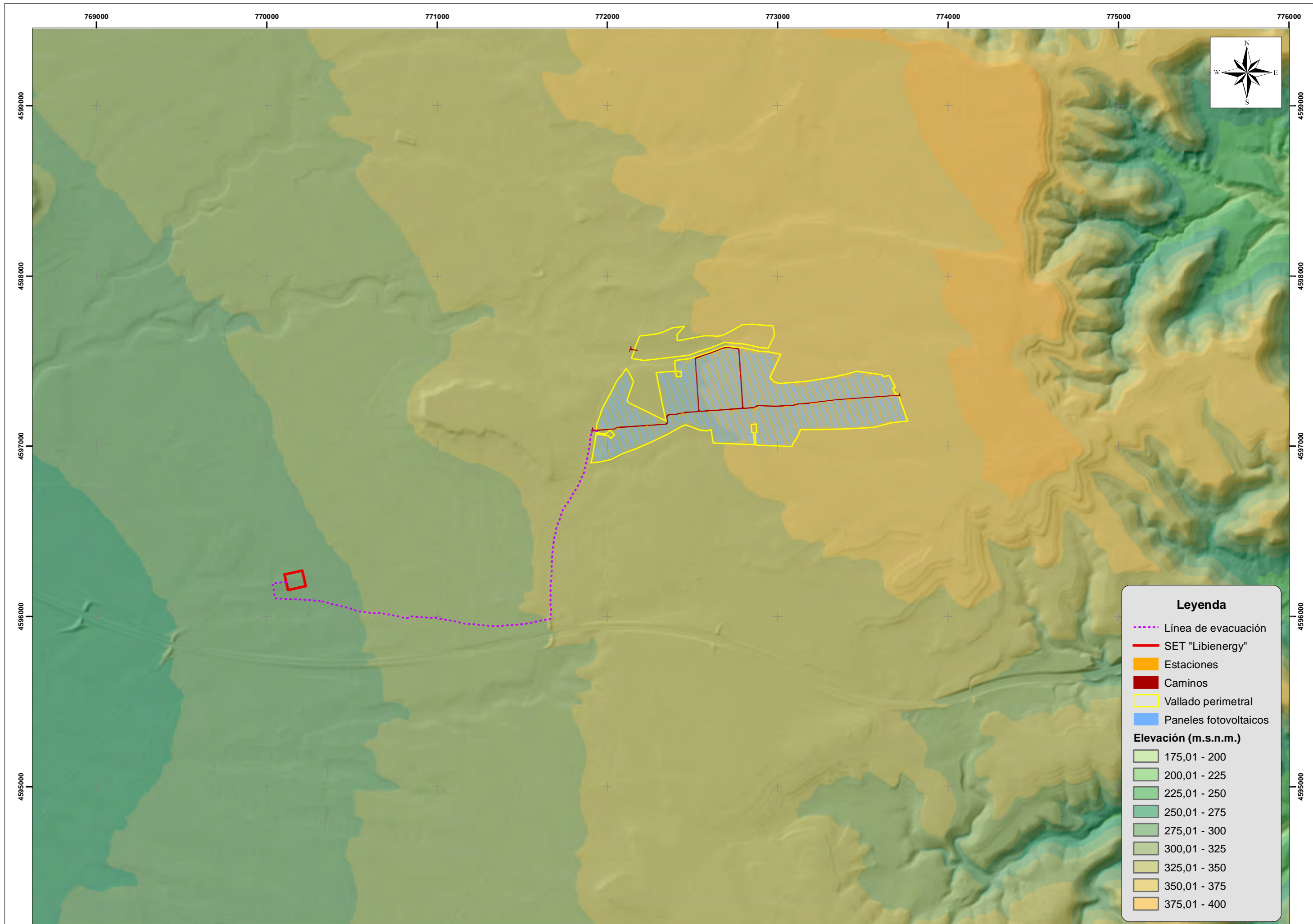

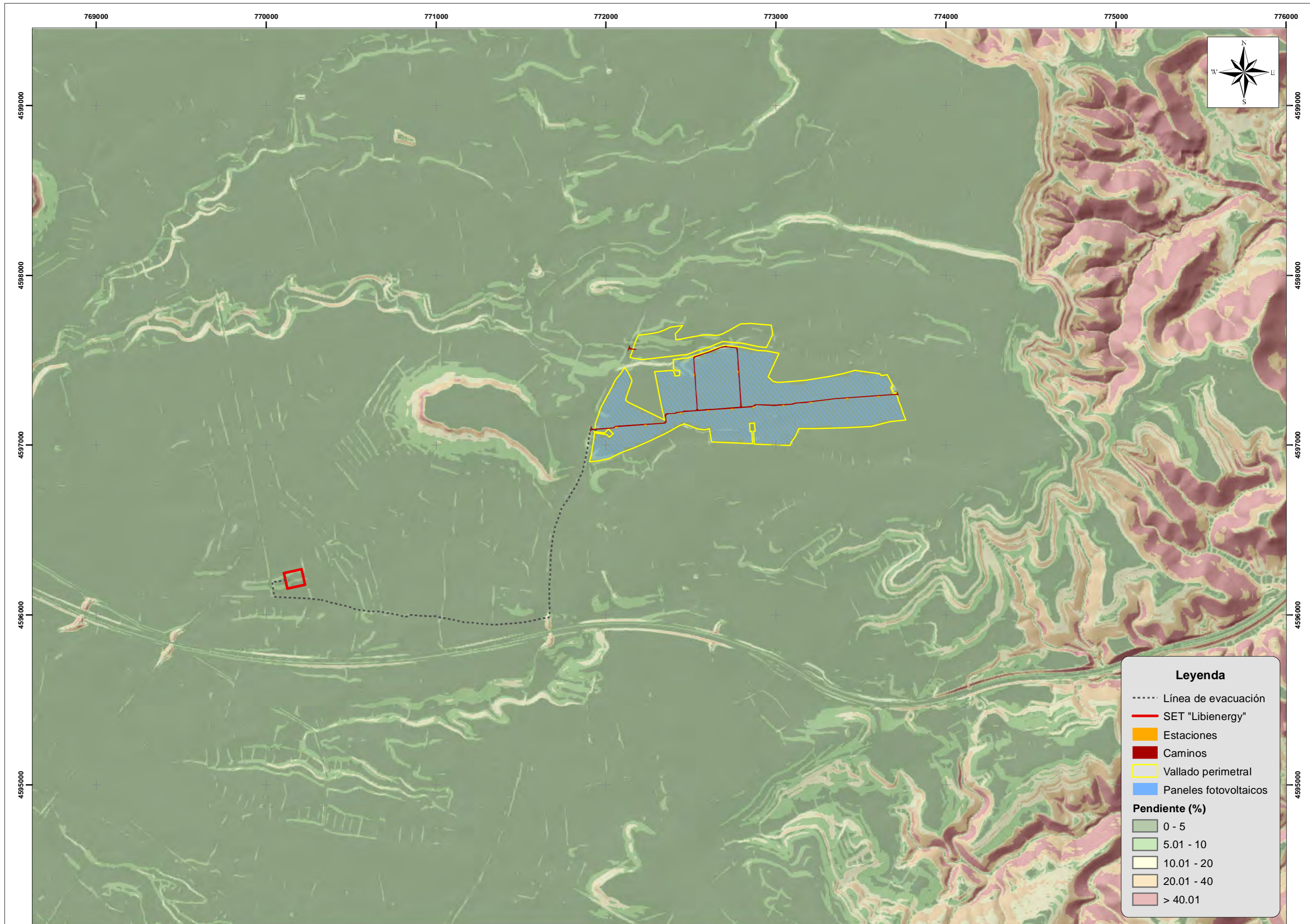

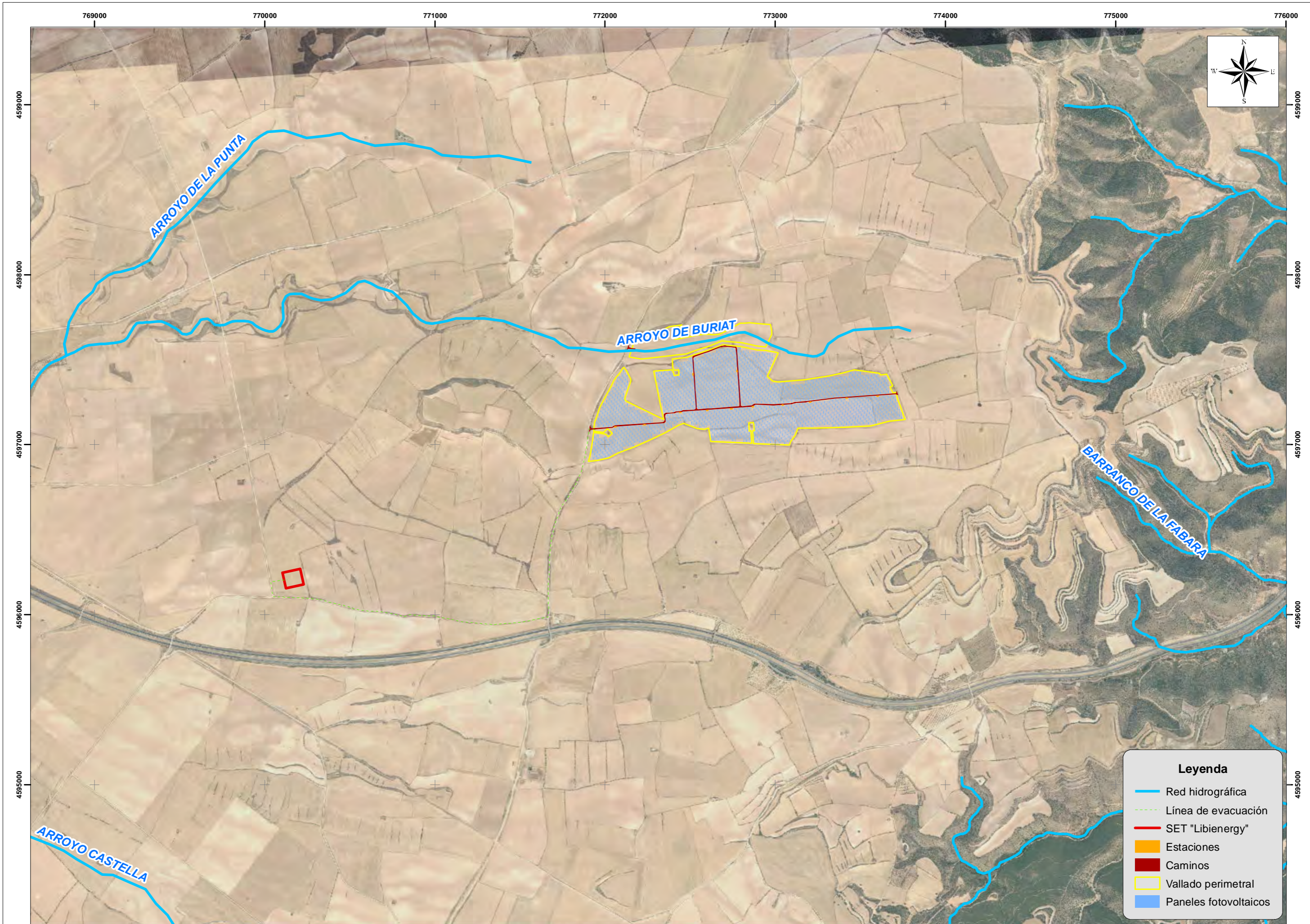

**Leyenda**

- Red hidrográfica
- - - Línea de evacuación
- SET "Libienergy"
- Estaciones
- Caminos
- Vallado perimetral
- Paneles fotovoltaicos

PROMOTOR:  
**LIBIENERGY EX SOLAR, S.L.U.**

PROYECTO:  
**EsIA PROYECTO DE LA PLANTA FOTOVOLTAICA  
"LIBIENERGY PEÑALBA 2" Y SU LÍNEA DE EVACUACIÓN,  
T.M. DE FRAGA (HUESCA)**

DIRECTOR DEL ESIA:  
  
JORGE SANTAFÉ ESCUER  
LICENCIADO EN BIOLOGÍA

**TYPESA**  
INGENIEROS  
CONSULTORES  
Y ARQUITECTOS

ESCALAS:  
**1:20.000**  
UNE-A3  
ORIGINALES

Nº PLANO:  
**06.0**

DESIGNACIÓN:  
**HIDROLOGÍA**

FECHA:  
DICIEMBRE  
2020  
PÁGINA:  
01 DE 01

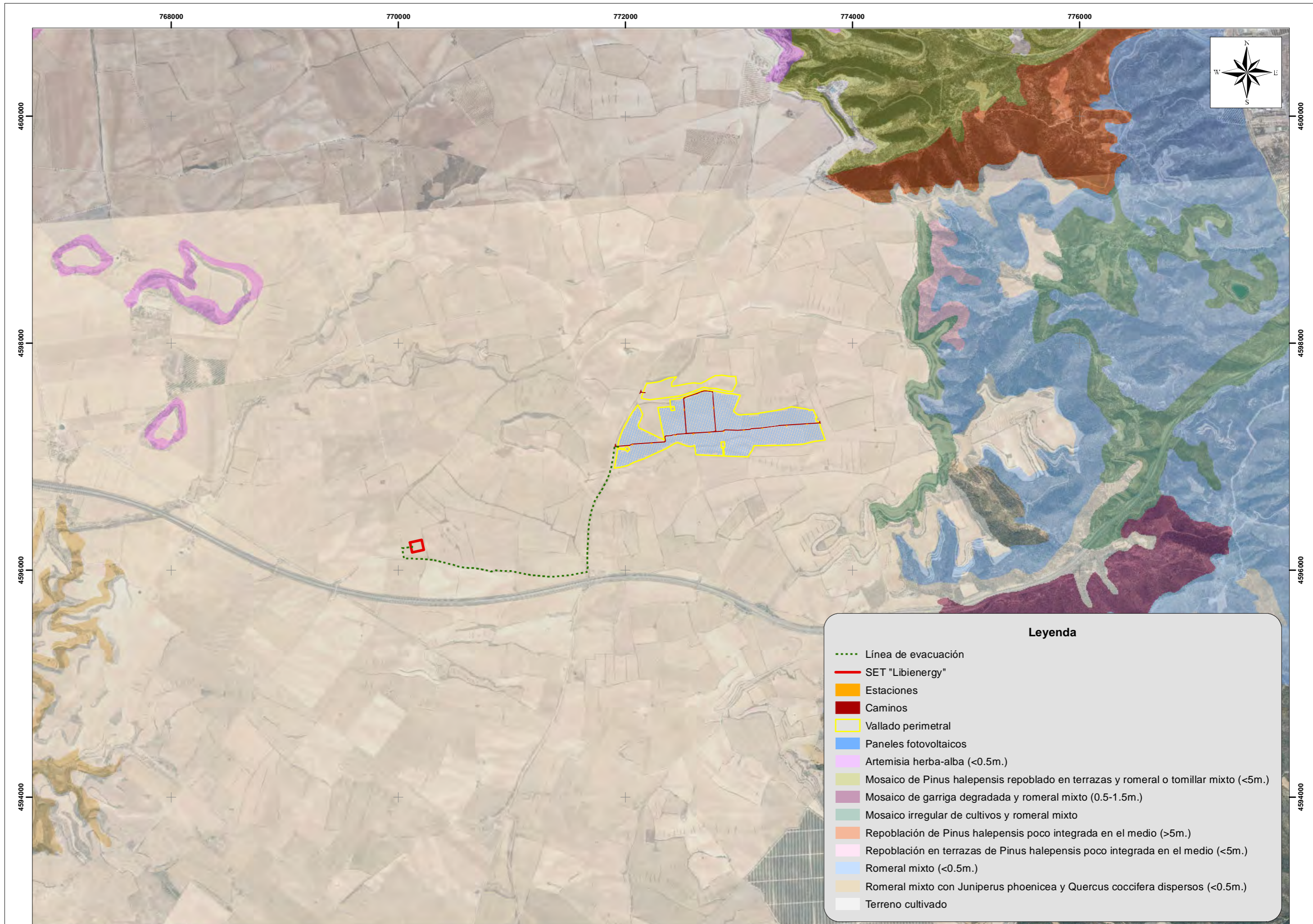

**Leyenda**

- - - Línea de evacuación
- SET "Libienergy"
- Estaciones
- Caminos
- Vallado perimetral
- Paneles fotovoltaicos
- Artemisia herba-alba (<0.5m.)
- Mosaico de Pinus halepensis repoblado en terrazas y romeral o tomillar mixto (<5m.)
- Mosaico de garriga degradada y romeral mixto (0.5-1.5m.)
- Mosaico irregular de cultivos y romeral mixto
- Repoblación de Pinus halepensis poco integrada en el medio (>5m.)
- Repoblación en terrazas de Pinus halepensis poco integrada en el medio (<5m.)
- Romeral mixto (<0.5m.)
- Romeral mixto con Juniperus phoenicea y Quercus coccifera dispersos (<0.5m.)
- Terreno cultivado



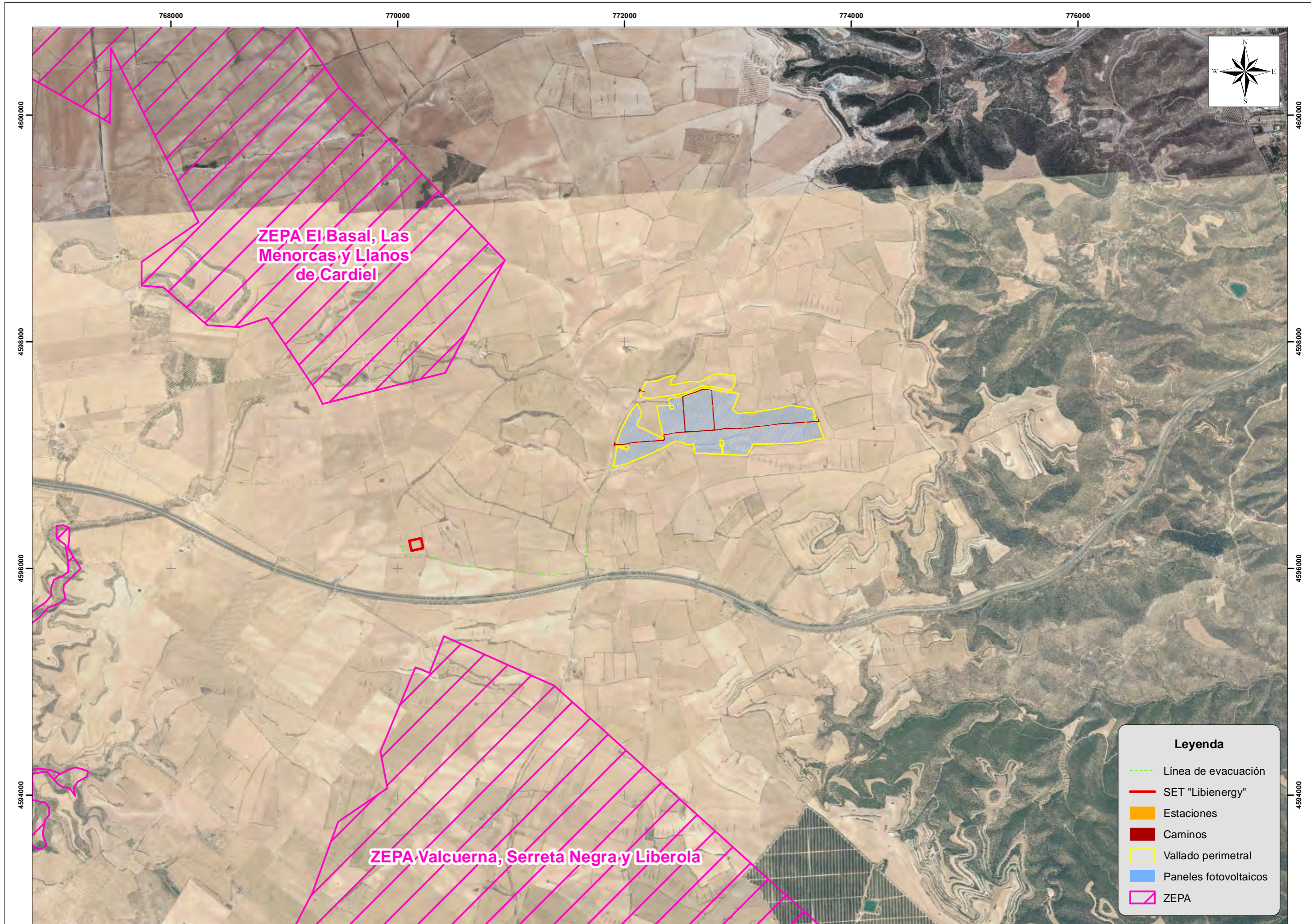

**Legenda**

- Línea de evacuación
- SET "Libienergy"
- Estaciones
- Caminos
- Vallado perimetral
- Paneles fotovoltaicos
- ZEPA

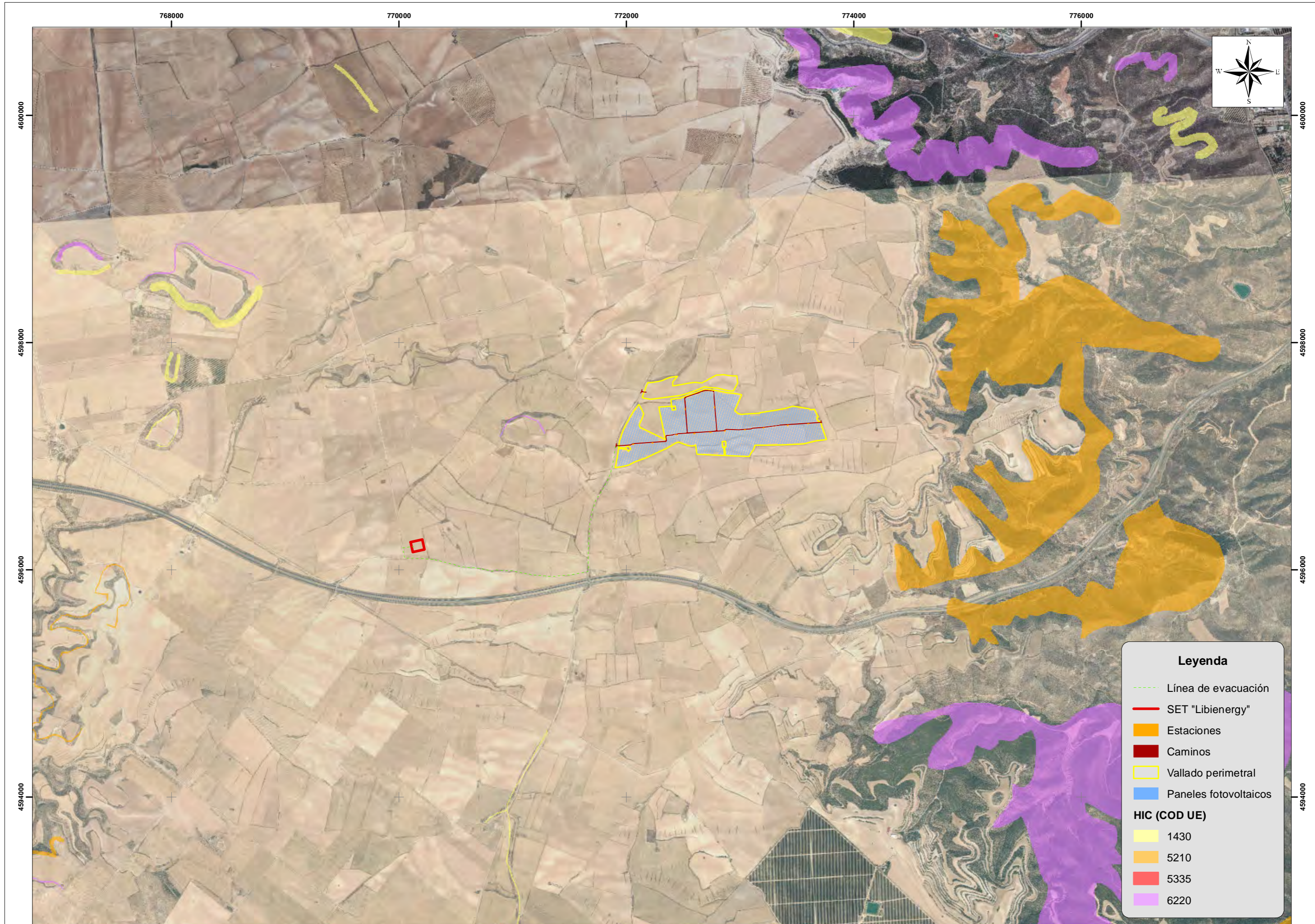

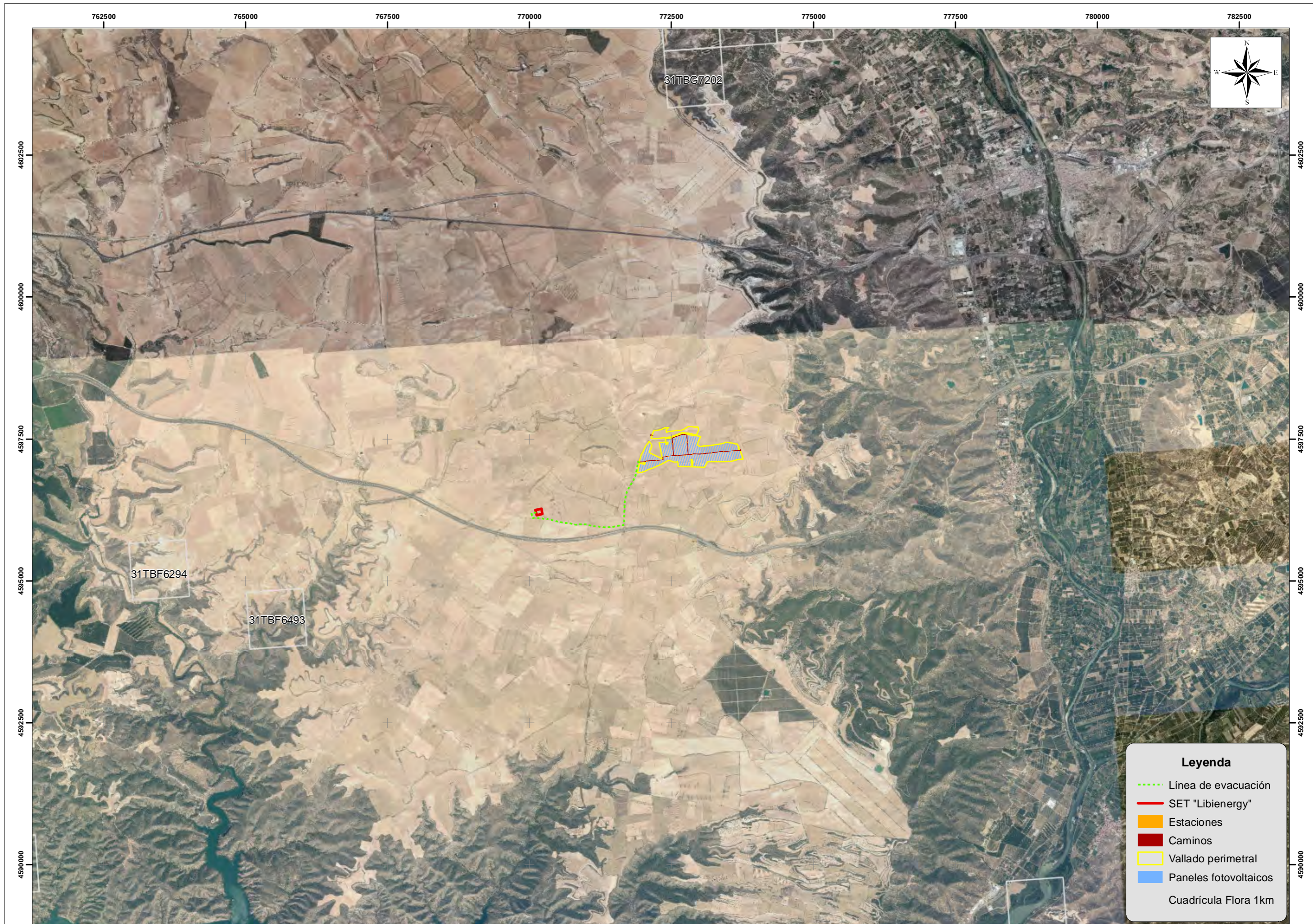

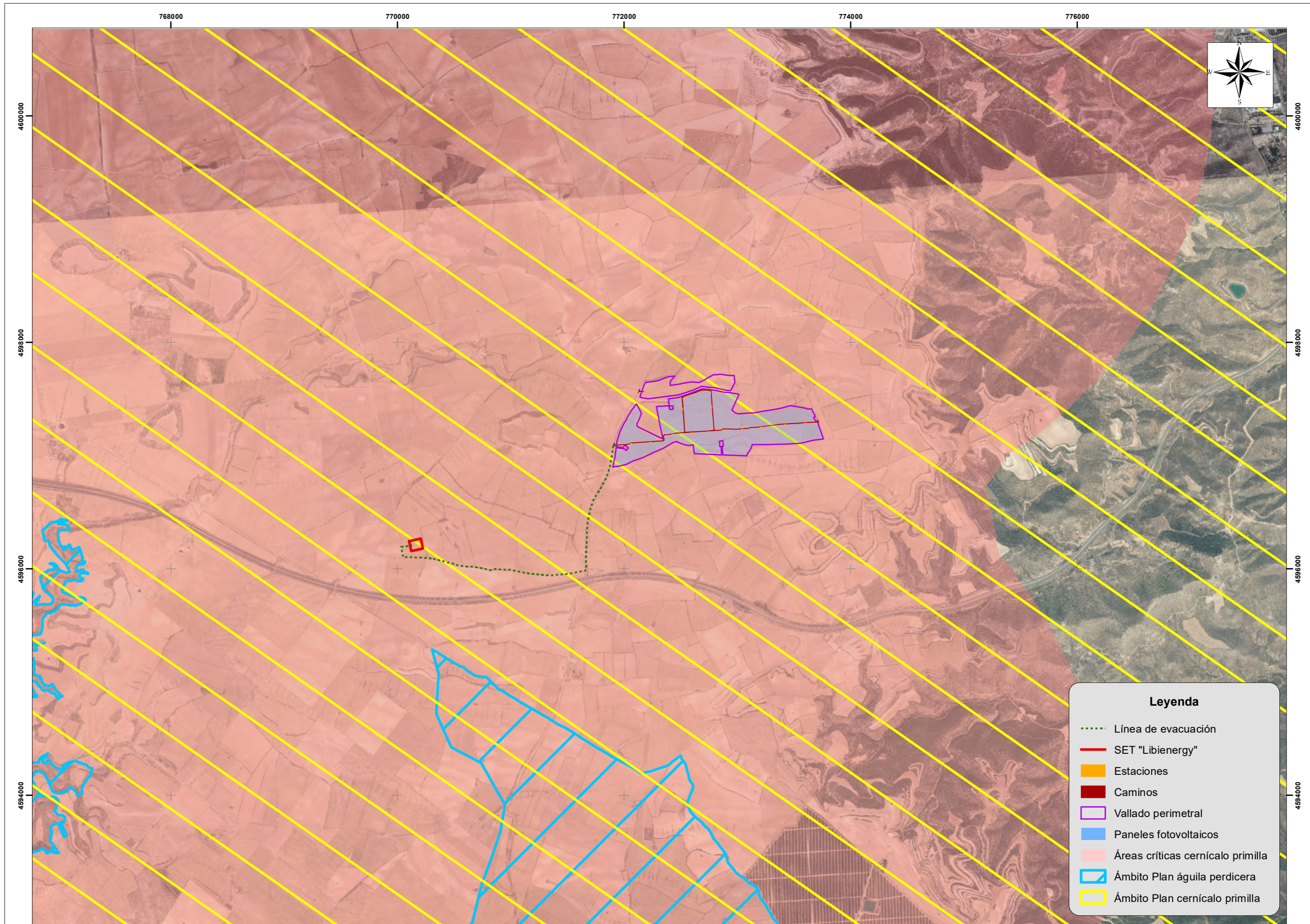

**Leyenda**

- Línea de evacuación
- SET "Libienergy"
- Estaciones
- Caminos
- Vallado perimetral
- Paneles fotovoltaicos
- Áreas críticas cernícalo primilla
- Ámbito Plan águila perdicera
- Ámbito Plan cernícalo primilla

PROMOTOR:  
**LIBIENERGY EX SOLAR, S.L.U.**

PROYECTO: **EsIA PROYECTO DE LA PLANTA FOTOVOLTAICA "LIBIENERGY PEÑALBA 2" Y SU LÍNEA DE EVACUACIÓN, T.M. DE FRAGA (HUESCA)**

DIRECTOR DEL ESIA:  
*J. Santafé Escuer*  
JORGE SANTAFÉ ESCUER  
LICENCIADO EN BIOLOGÍA

**TYPSA**  
INGENIEROS CONSULTORES Y ARQUITECTOS

ESCALAS: 1:30.000  
Nº PLANO: 10.0  
UNE-A3 ORIGINALS

DESIGNACIÓN: **PLANES DE GESTIÓN DE ESPECIES CERNÍCALO PRIMILLA Y ÁGUILA PERDICERA**

FECHA: DICIEMBRE 2020  
PÁGINA: 01 DE 01

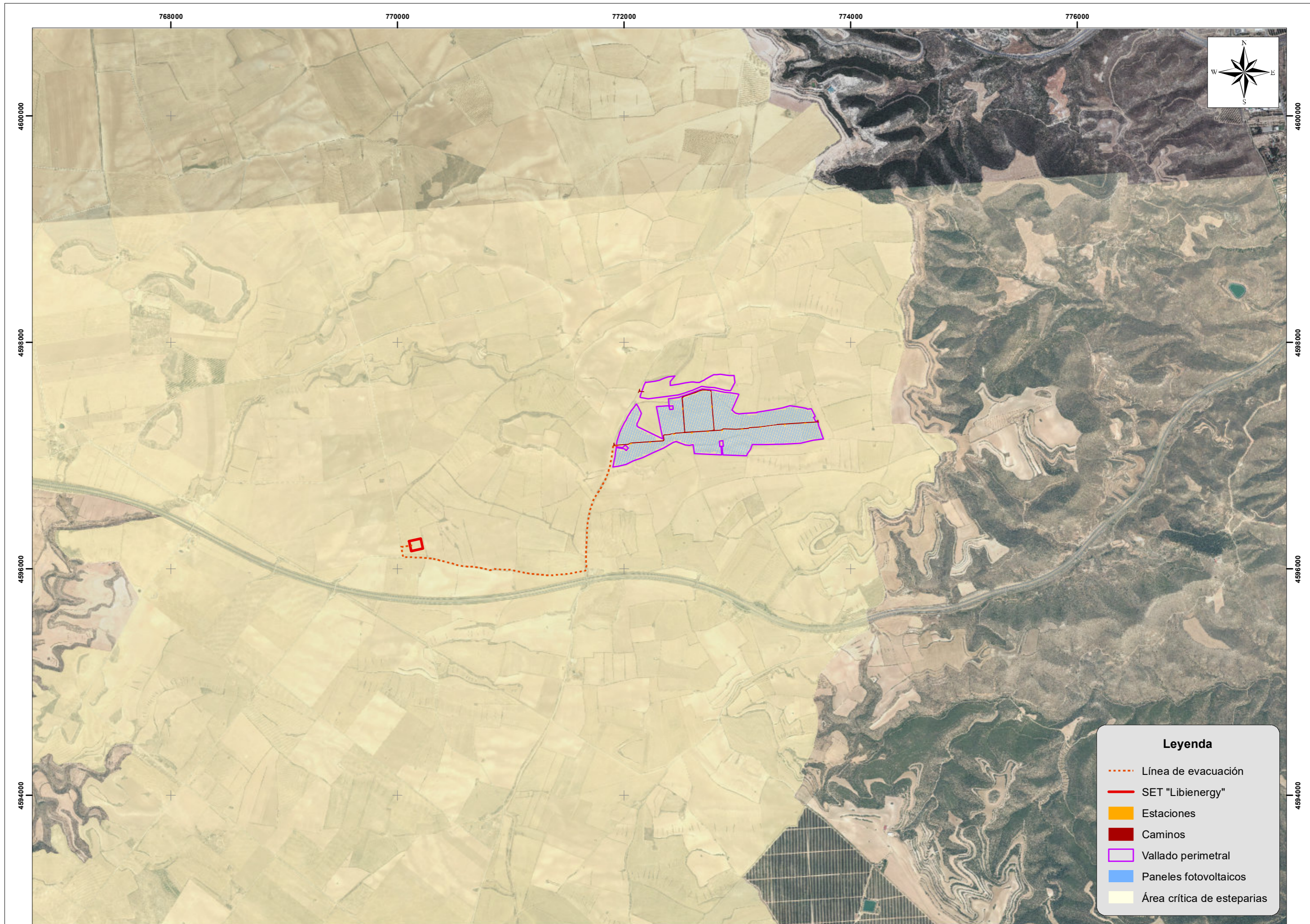

**Leyenda**

- ⋯ Línea de evacuación
- SET "Libienergy"
- Estaciones
- Caminos
- Vallado perimetral
- Paneles fotovoltaicos
- Área crítica de esteparias

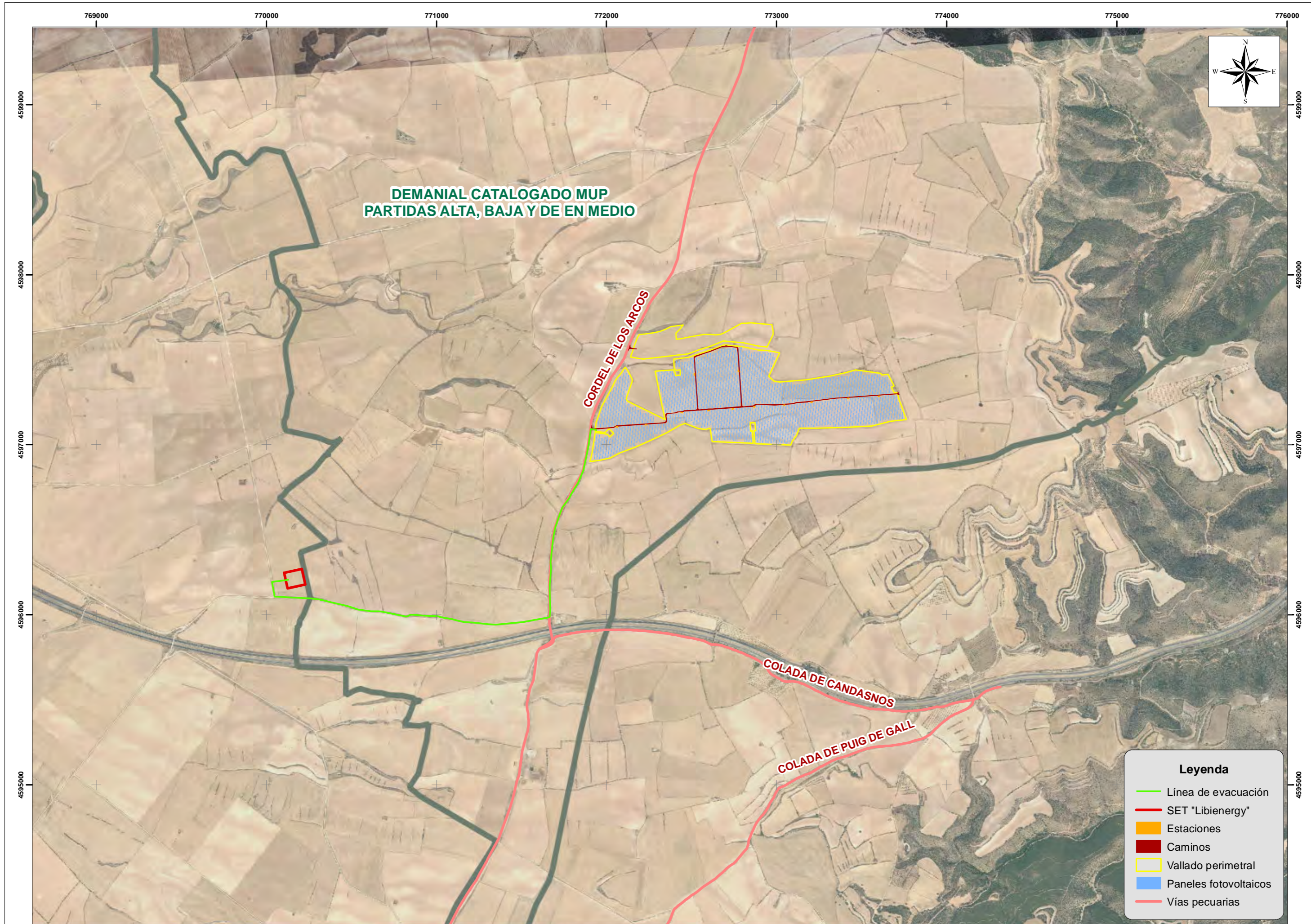

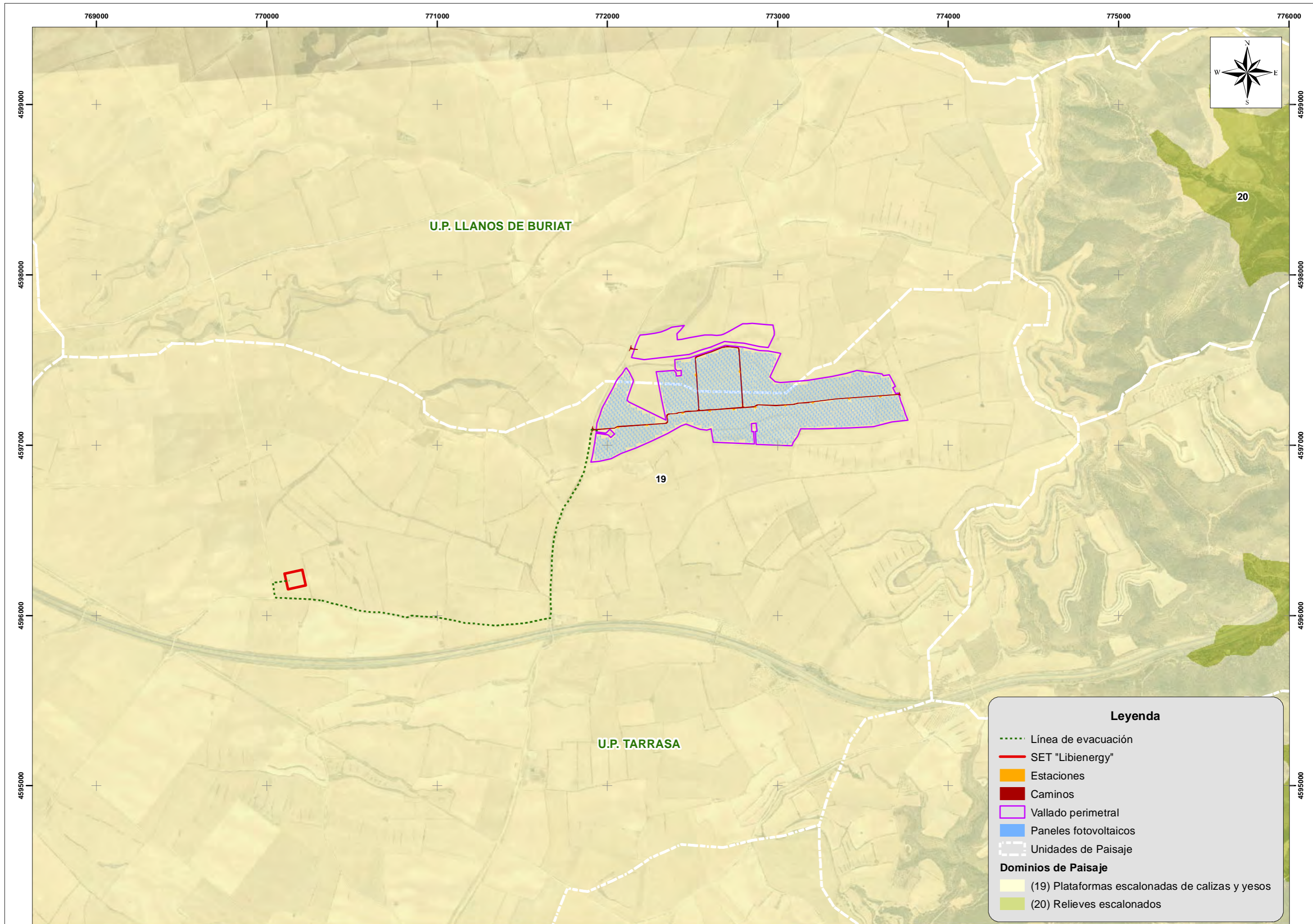

**Leyenda**

- ..... Línea de evacuación
- SET "Libienergy"
- Estaciones
- Caminos
- Vallado perimetral
- Paneles fotovoltaicos
- Unidades de Paisaje

**Dominios de Paisaje**

- (19) Plataformas escalonadas de calizas y yesos
- (20) Relieves escalonados

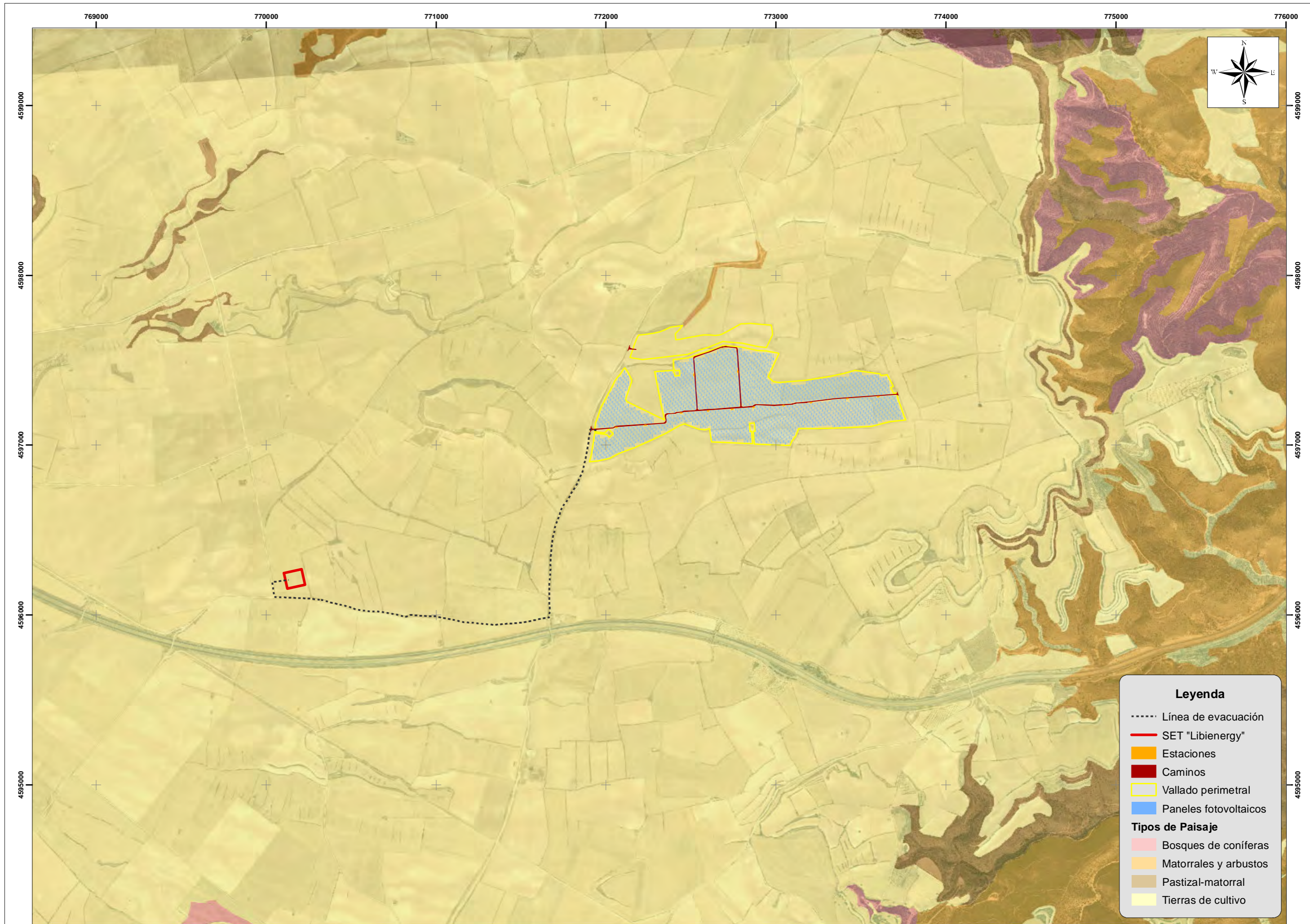

**Leyenda**

- Línea de evacuación
- SET "Libienergy"
- Estaciones
- Caminos
- Vallado perimetral
- Paneles fotovoltaicos

**Tipos de Paisaje**

- Bosques de coníferas
- Matorrales y arbustos
- Pastizal-matorral
- Tierras de cultivo

PROMOTOR:  
**LIBIENERGY EX SOLAR, S.L.U.**

PROYECTO:  
**ESIA PROYECTO DE LA PLANTA FOTOVOLTAICA "LIBIENERGY PEÑALBA 2" Y SU LÍNEA DE EVACUACIÓN, T.M. DE FRAGA (HUESCA)**

DIRECTOR DEL ESIA:  
*Jorge Santafé Escuer*  
JORGE SANTAFÉ ESCUER  
INGENIEROS CONSULTORES Y ARQUITECTOS  
LICENCIADO EN BIOLOGÍA

ESCALAS:  
**1:20.000**  
UNE-A3  
ORIGINALES

Nº PLANO:  
**12.1**

DESIGNACIÓN:  
**TIPOS DE PAISAJE**

FECHA:  
DICIEMBRE  
2020  
PÁGINA:  
01 DE 01



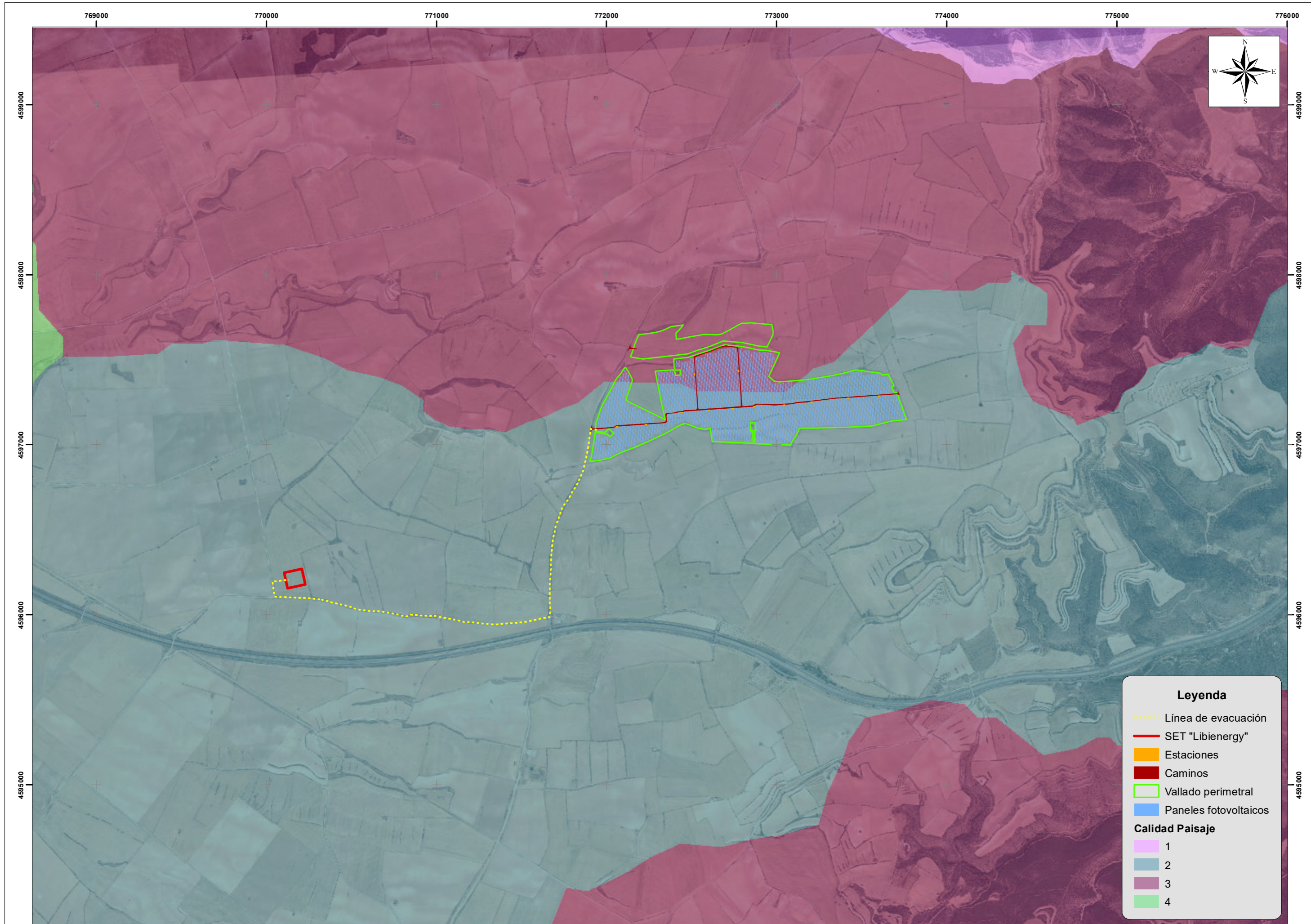

**Leyenda**

- Línea de evacuación
- SET "Libienergy"
- Estaciones
- Camino
- Vallado perimetral
- Paneles fotovoltaicos

**Calidad Paisaje**

- 1
- 2
- 3
- 4

PROMOTOR:  
**LIBIENERGY EX SOLAR, S.L.U.**

PROYECTO:  
**EsIA PROYECTO DE LA PLANTA FOTOVOLTAICA "LIBIENERGY PEÑALBA 2" Y SU LÍNEA DE EVACUACIÓN, T.M. DE FRAGA (HUESCA)**

DIRECTOR DEL ESIA:  
*J. Santafé Escuer*  
JORGE SANTAFÉ ESCUER  
LICENCIADO EN BIOLOGÍA

**TYPESA**  
INGENIEROS CONSULTORES Y ARQUITECTOS

ESCALAS:  
1:20.000  
UNE-A3 ORIGINALS

Nº PLANO:  
12.2

DESIGNACIÓN:  
**CALIDAD DEL PAISAJE**

FECHA:  
DICIEMBRE 2020  
PÁGINA:  
01 DE 01

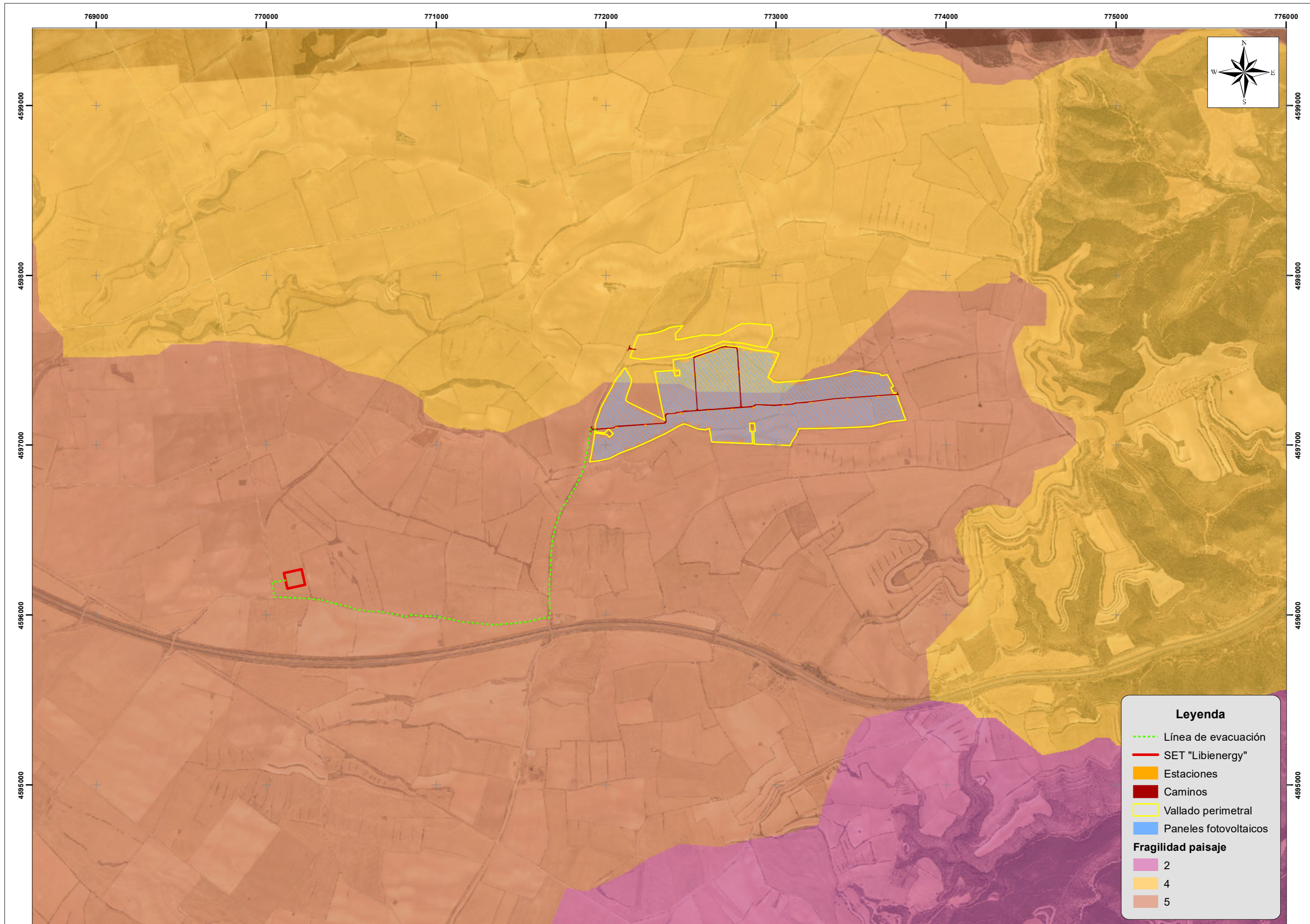

**Leyenda**

- - - Línea de evacuación
- SET "Libienergy"
- Estaciones
- Caminos
- Vallado perimetral
- Paneles fotovoltaicos

**Fragilidad paisaje**

- 2
- 4
- 5

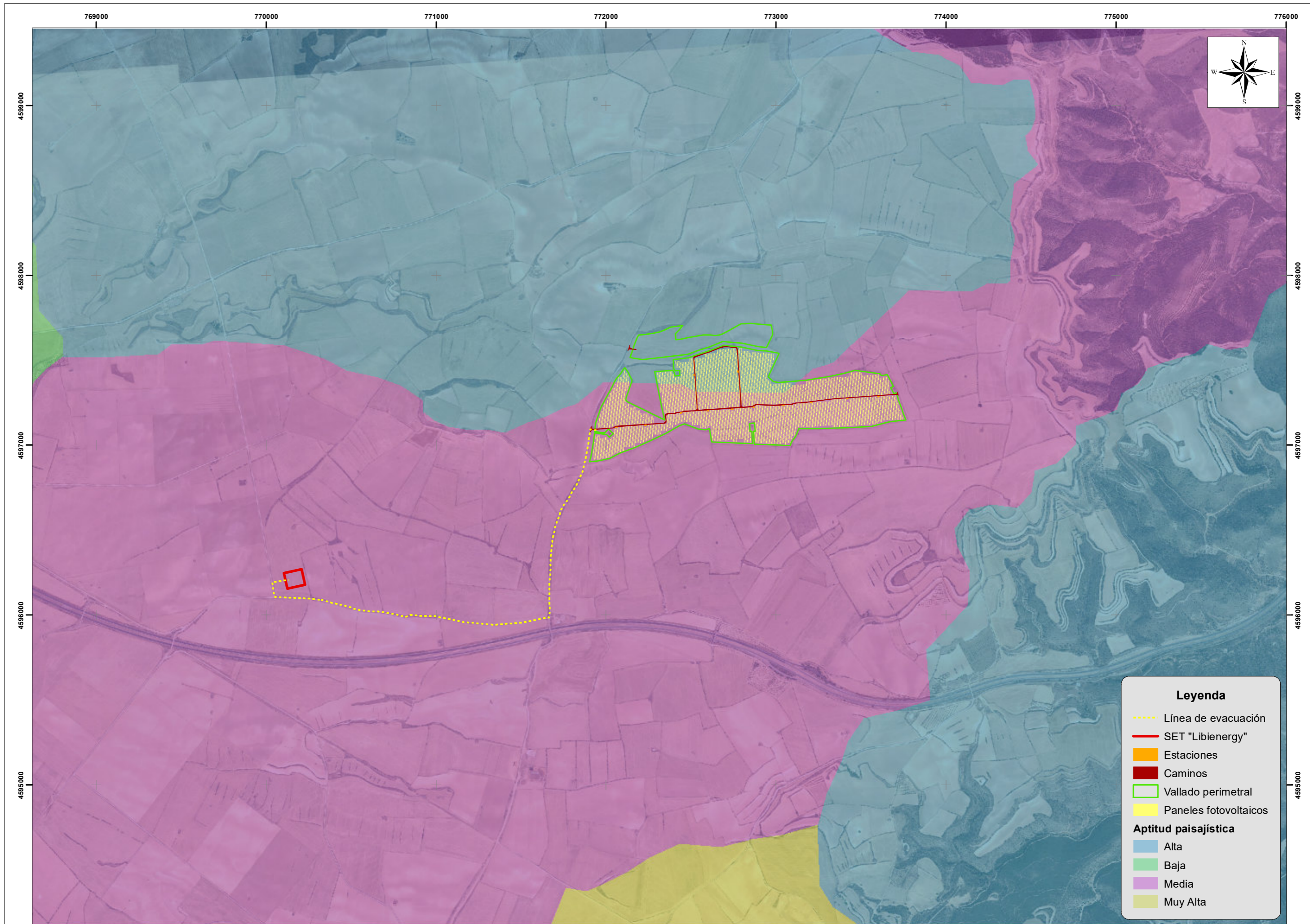

**Leyenda**

- Línea de evacuación
- SET "Libienergy"
- Estaciones
- Caminos
- Vallado perimetral
- Paneles fotovoltaicos

**Aptitud paisajística**

- Alta
- Baja
- Media
- Muy Alta

PROMOTOR:  
**LIBIENERGY EX SOLAR, S.L.U.**

PROYECTO:  
**Esia PROYECTO DE LA PLANTA FOTOVOLTAICA "LIBIENERGY PEÑALBA 2" Y SU LÍNEA DE EVACUACIÓN, T.M. DE FRAGA (HUESCA)**

DIRECTOR DEL ESIA:  
*J. Santafé Escuer*  
**JORGE SANTAFÉ ESCUER**  
INGENIEROS CONSULTORES Y ARQUITECTOS  
LICENCIADO EN BIOLOGÍA

**TYPSA**  
INGENIEROS CONSULTORES Y ARQUITECTOS

ESCALAS: 1:20.000  
UNE-A3 ORIGINALES

Nº PLANO: 12.4

DESIGNACIÓN:  
**APTITUD DEL PAISAJE**

FECHA: DICIEMBRE 2020  
PÁGINA: 01 DE 01

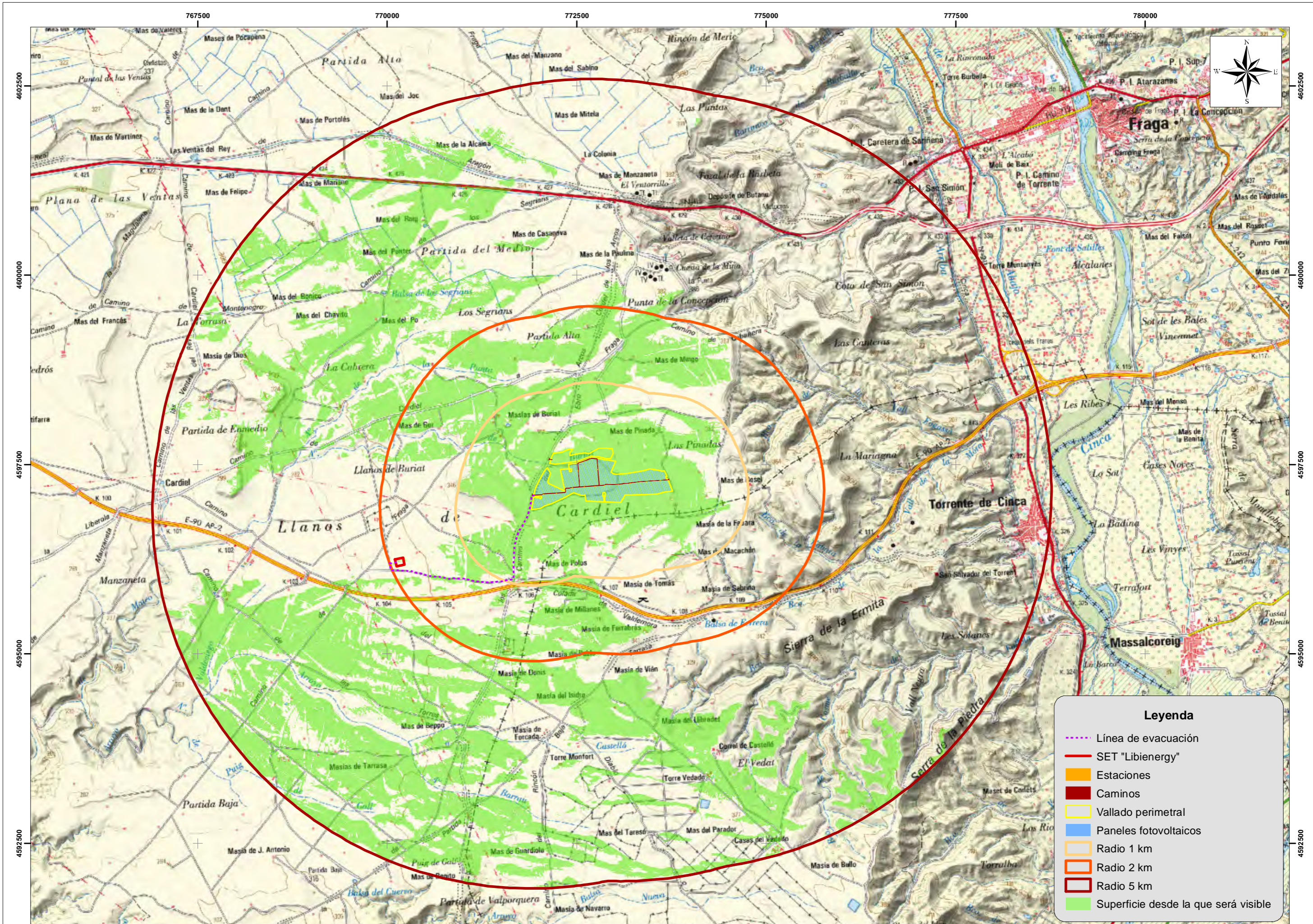

- Legenda**
- Línea de evacuación
  - SET "Libienergy"
  - Estaciones
  - Caminos
  - Vallado perimetral
  - Paneles fotovoltaicos
  - Radio 1 km
  - Radio 2 km
  - Radio 5 km
  - Superficie desde la que será visible

PROMOTOR:  
**LIBIENERGY EX SOLAR, S.L.U.**

PROYECTO:  
**ESIA PROYECTO DE LA PLANTA FOTOVOLTAICA "LIBIENERGY PEÑALBA 2" Y SU LÍNEA DE EVACUACIÓN, T.M. DE FRAGA (HUESCA)**

DIRECTOR DEL ESIA:  
*Jorge Santafé Escuer*  
INGENIEROS CONSULTORES Y ARQUITECTOS  
LICENCIADO EN BIOLOGÍA

ESCALAS:  
**1:45.000**  
UNE-A3 ORIGINALS

Nº PLANO:  
**13.0**

DESIGNACIÓN:  
**VISIBILIDAD**

FECHA:  
DICIEMBRE 2020  
PÁGINA:  
01 DE 01

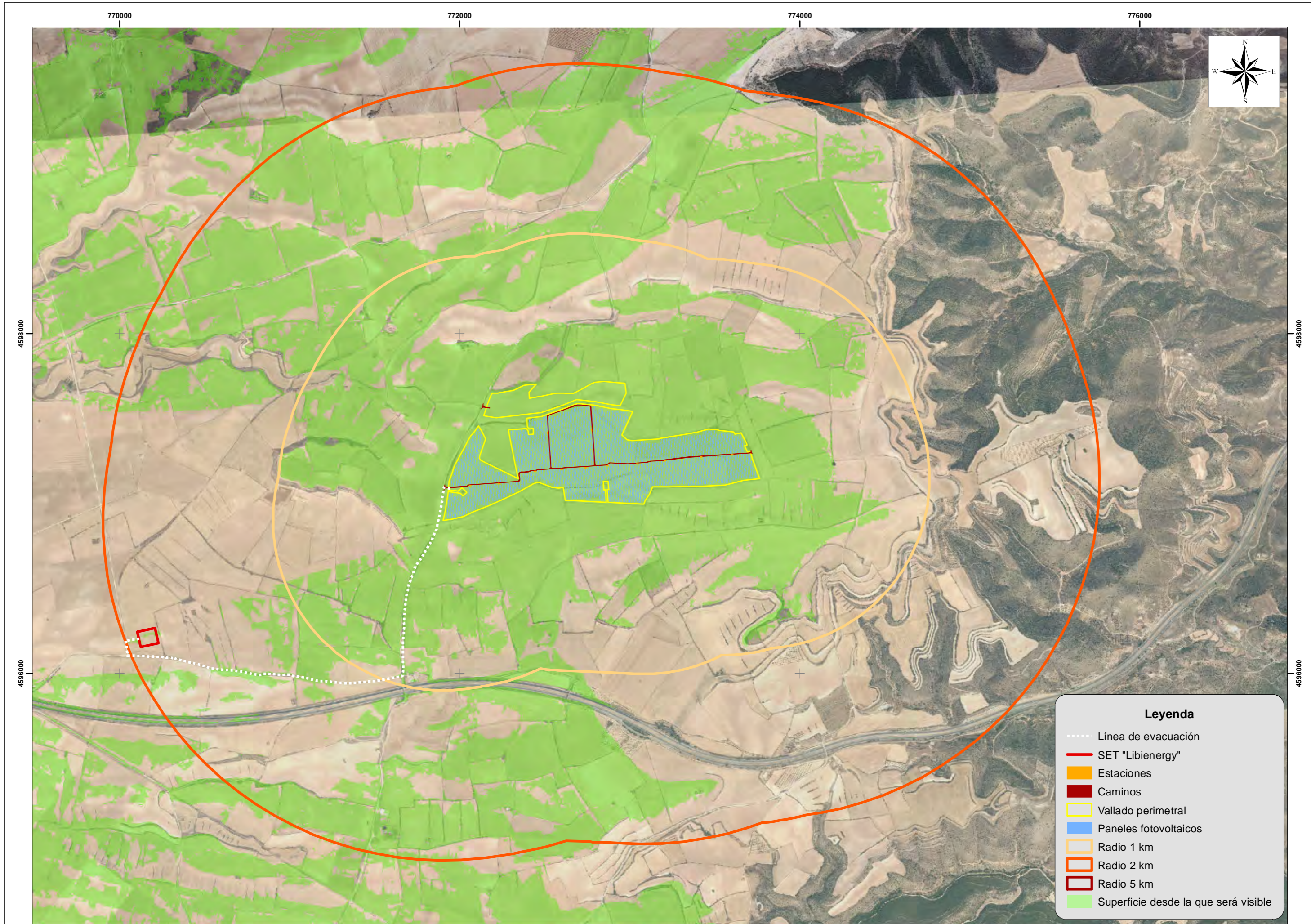

Leyenda	
.....	Línea de evacuación
—	SET "Libienergy"
■	Estaciones
■	Caminos
■	Vallado perimetral
■	Paneles fotovoltaicos
■	Radio 1 km
■	Radio 2 km
■	Radio 5 km
■	Superficie desde la que será visible

PROMOTOR:  
**LIBIENERGY EX SOLAR, S.L.U.**

PROYECTO:  
**EsIA PROYECTO DE LA PLANTA FOTOVOLTAICA "LIBIENERGY PEÑALBA 2" Y SU LÍNEA DE EVACUACIÓN, T.M. DE FRAGA (HUESCA)**

DIRECTOR DEL ESIA:  
*Jorge Santafé Escuer*  
JORGE SANTAFÉ ESCUER  
INGENIEROS CONSULTORES Y ARQUITECTOS  
LICENCIADO EN BIOLOGÍA

ESCALAS:  
**1:20.000**  
UNE-A3 ORIGINALS

Nº PLANO:  
**13.1**

DESIGNACIÓN:  
**VISIBILIDAD**

FECHA:  
DICIEMBRE 2020  
PÁGINA:  
01 DE 01